СИНЕМА ПРЕСТИЖ

представляет

КРИСТИАН СЛЕЙТЕР, ГЭРИ ОЛДМАН, ХЕЛЕНА МАТТСОН, ДЕЙН КУК

в комедийном криминальном триллере

«ПУШКИ, ТЁЛКИ И АЗАРТ»

«Guns, Girls and Gambling»

США, 2012, криминальный триллер, 93 мин.

«Пушки, тёлки и азарт» – это лихо закрученный, стремительный и безумно смешной криминальный триллер для всех поклонников брутального юмора фильмов «Мачете», «300 000 миль до Грейсланда», «Криминальное чтиво».

Джону Смиту не очень-то везло в последнее время, но он верил в народную мудрость, что жизнь – это тельняшка, и за черной полосой обязательно последует белая. Однако на этот раз мудрость не сработала. Джон Смит оказался в плохое время в плохом месте. Из казино, где он пытался поправить свое финансовое положение, во время игры в покер украли бесценный индейский артефакт. Как гласит предание, эта священная маска легендарного воина племени сиу способна подарить своему обладателю удачу и бессмертие. Охотников за счастьем подсобралось немало, и все они стопроцентно уверены, что вор – Джон Смит. Разношерстная компания – двойники Элвиса Пресли, индейцы, ковбои, блондинка-киллерша, коррумпированные полицейские, проститутка и даже злобный карлик – бросается за ним в погоню…

АКТЕРЫ

КРИСТИАН СЛЕЙТЕР /Christian Slater/ – Джон Смит

Родился 18 августа 1969 года в Нью-Йорке. Начал сниматься в семилетнем возрасте (мыльная опера «На пороге ночи»). В начале 80-х играл в бродвейских шоу. После удачного кинодебюта в фильме «Легенда о Билли Джин» началась его карьера в Голливуде. Снялся более чем в 80 фильмах, среди которых «Имя розы», «Робин Гуд: Принц воров», «Настоящая любовь», «Интервью с вампиром», «Ливень», «Солдаты удачи».

ГЭРИ ОЛДМАН /Gary Oldman/– Элвис

Родился 21 марта 1958 года в Лондоне. Окончил театральную школу Rose Bruford Drama College. После фильмов «Сид и Нэнси» и «Навострите ваши уши» его признали одним из лучших молодых английских актеров. В конце 80-х Олдмана и его коллег-земляков (в том числе Дэниела Дэй-Льюиса, Тима Рота), превратившихся в голливудских знаменитостей, называли «британской шайкой». С тех пор Олдман сыграл во многих популярных фильмах: «Джон Ф. Кеннеди: Выстрелы в Далласе», «Дракула», «Леон», «Пятый элемент», «Самолет президента», цикл о Гарри Поттере, «Темный рыцарь». В 2012 году номинирован на премию «Оскар» за роль в картине «Шпион, выйди вон!» Фильм «Не глотать» (его единственная режиссерская работа) был отмечен двумя премиями BAFTA – за лучший британский фильм и сценарий.

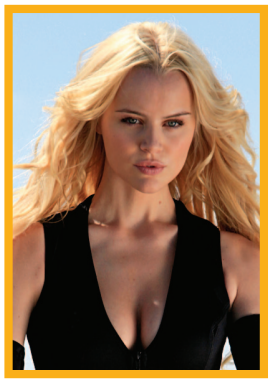

ХЕЛЕНА МАТТСОН /Helena Mattsson/ – Блондинка

Родилась 30 марта 1984 года в Стокгольме. Еще подростком начала карьеру модели в одном из крупных шведских модельных агентств. Окончив стокгольмскую театральную школу, продолжала обучение актерскому мастерству в Лондоне и Нью-Йорке. С 2004 года снимается в американских сериалах («Отчаянные домохозяйки», «Место преступления Майами», «Никита», 2011) и фильмах («Железный человек-2», «Ты и я», «Семь психопатов»).

ДЕЙН КУК /Dane Cook/ – шериф Хатчинс

Родился 18 марта 1972 года в Бостоне. Популярный шоумен, выступающий в жанре stand-up comedy. Снимался в сериалах «Гавайи 5.0», «Лео», в фильмах «Влюбиться в невесту брата», «Кто вы, мистер Брукс?», «Девушка моего лучшего друга» и других.

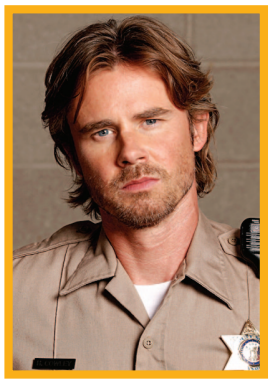

СЭМ ТРАММЭЛЛ /Sam Trammell/ – шериф Коули

Родился 29 января 1969 года в Новом Орлеане. Известен по одной из главных ролей в сериале «Настоящая кровь». Участвовал и в других популярных телепроектах («Доктор Хаус», «Закон и порядок», «Детектив Раш»).

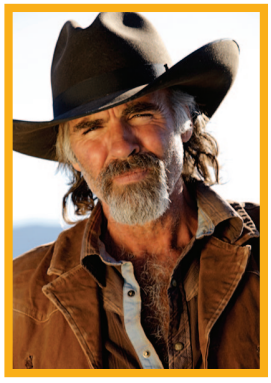

ДЖЕФФ ФЭЙХИ /Jeff Fahey/ – Ковбой

Родился 29 ноября 1952 года в Нью-Йорке. После окончания школы несколько лет путешествовал по миру: плавал на рыболовецком судне, работал шофером скорой помощи в Германии, жил в израильском кибуце, потом – в индийских ашрамах. Вернувшись в Америку, поступил в труппу Studio Arena Theatre в Буффало, позднее перебрался в Нью-Йорк, играл во внебродвейских постановках и на телевидении. В большом кино дебютировал в 1985 году («Сильверадо» Лоуренса Каздана). Снимался в фильмах «Планета страха», «Газонокосильщик», «Мачете», в сериале «Остаться в живых».

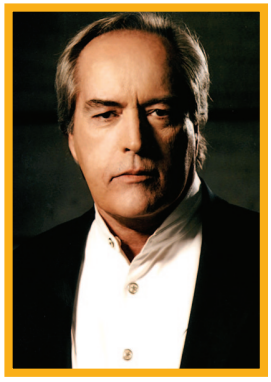

ПАУЭРС БУТ /Powers Boothe/ – хозяин ранчо
Родился 1 июня 1948 года в Техасе. Популярный телеактер. За главную роль в фильме «Гайанская трагедия: История Джима Джонса» награжден премией «Эмми». Снимался в телепроектах «Филип Марлоу, частный детектив», «Помечен для убийства», «Лига справедливости», в фильмах «Сталинград» и «Ангелы смерти» (поставленных Юрием Озеровым, Бут сыграл генерала Чуйкова), «Город грехов», «Тумстоун», «Военный ныряльщик».

ПОЛИНА ГРЕЦКИ /Paulina Gretzky/– помощник шерифа
Родилась 19 декабря 1988 года. Дочь легендарного хоккеиста Уэйна Грецки и актрисы Джанет Джонс. В 2009 году снялась в ремейке знаменитого фильма Алана Паркера «Слава».

СЪЕМОЧНАЯ ГРУППА

МАЙКЛ ВИННИК /Michael Winnick/ – автор сценария, режиссер и продюсер
Начинал карьеру с анимационных и комедийных короткометражек. В 2007-м снял триллер «Смертельная игра» («Марионетки»).

ГЕНРИ БОГЕР /Henry Boger/ – продюсер
Принимал участие в создании фильмов «Гавань», «Крупная ставка», «Голливуд для начинающих», «Миллион на Рождество» и других. В «Пушках, тёлках и азарте» сыграл эпизодическую роль фермера.

ДЖЕФФ КАРДОНИ /Jeff Cardoni/ – композитор
Написал музыку к сериалам «CSI: Место преступления Майами», «Фишки. Деньги. Адвокаты», к фильмам «Просто друзья», «Семь дней», «Свадебный уикенд», «Бонневиль», «Ты и я», «Увидимся в сентябре».

ДЖОНАТАН ХЕЙЛ /Jonathan Hale/ – оператор
Оператор-постановщик фильмов «Лови момент», «Наблюдатели», «Смертельная игра».

РОБЕРТ А. ФЕРРЕТТИ /Robert A. Ferretti/ – режиссер монтажа
Принимал участие в создании фильмов «Танго и Кэш», «Крепкий орешек-2», «Рокки-5», «В осаде», «Битва у Красной скалы», «Отправь их в ад, Мэлоун!»

За дополнительной информацией и материалами, пожалуйста, обращайтесь:
Александра Терновская, Cinema Prestige, +7 985 969 80 91, pr@cinema-prestige.ru